



STADSMAKELAAR
ROTTERDAM



KANTOORRUIMTE



Coolhaven 18 A, Rotterdam Nederland



OMSCHRIJVING

Turn-Key kantoorunits van elk 75 m2 gelegen aan de Coolhaven 32 te Rotterdam-Delfshaven.

LIGGING

De Coolhaven kenmerkt zich door een authenticiteit en diversiteit in gebruik, wonen en bedrijvigheid. De uitstraling van de omgeving is de afgelopen jaren sterk verbeterd. Gebouwen zijn en worden gerestaureerd of gerenoveerd, waardoor de Coolhaven als vestigingslocatie steeds aantrekkelijker wordt. De strategische ligging tegen het stadshart van Rotterdam is gunstig.

BEREIKBAARHEID

De bereikbaarheid is zowel per eigen vervoer als openbaar vervoer goed te noemen. De ringweg A-20 is binnen enkele autominuten bereikbaar. Via de Westzeedijk en de Maasboulevard is tevens de Ringweg A-16 nabijgelegen. Via de Maastunnel is de zuidelijke Maasoever snel te bereiken. De halte van tramlijn 8 en metrostation Coolhaven bevinden zich op loopafstand van de kantoorruimte.

PARKEREN

Voor de deur en in de directe omgeving is voldoende (betaalde) parkeergelegenheid. Een parkeervergunning voor bedrijven kan worden aangevraagd bij de gemeente Rotterdam.

OPPERVLAKTE

Ca. 75 m2 per unit gelegen op de begane grond.

De oppervlakten zijn zo zorgvuldig mogelijk vastgesteld, doch mogen niet worden aangemerkt als zuivere verhuurbare oppervlakte volgens de Nederlandse Eenheid Norm NEN 2580.

HUURPRIJS

€ 1.500,00 per unit per maand exclusief btw.

SERVICEKOSTEN

Een voorschot van € 250,00 exclusief per maand ten behoeve van o.a. de navolgende leveringen en diensten:

- levering en verbruik elektriciteit;
- levering en verbruik water;
- levering en verbruik gas.

HUURTERMIJN

Bespreekbaar.

BESCHIKBAARHEID

Per direct beschikbaar.

BETALINGSWIJZE

De huurpenningen, servicekosten en BTW dienen te worden voldaan bij vooruitbetaling per maand.

WAARBORGSOM

Huurder dient bij ondertekening van de huurovereenkomst een waarborgsom te storten ter grootte van 3 bruto maandverplichtingen, dat wil zeggen 3 maanden huur te vermeerderen met BTW en servicekosten.

HUURINDEXERING

Jaarlijks, op basis van de wijziging van het prijsindexcijfer volgens de consumentenprijsindex (CPI) reeks CPI-Alle Huishoudens (2015=100), gepubliceerd door de Centraal Bureau voor de Statistiek (CBS), met dien verstande, dat de huurprijs nimmer zal dalen beneden de laatst geldende huurprijs.

OMZETBELASTING

Verhuurder wenst te opteren voor BTW-belaste huur en verhuur. Ingeval huurder niet aan de gestelde criteria voor belaste verhuur voldoet, wordt de huurprijs verhoogd ter compensatie van de gevolgen van het vervallen van de mogelijkheid om te opteren voor de BTW-belaste huur.

HUUROVEREENKOMST

De huurovereenkomst is op basis van het standaard model van de Raad voor Onroerende Zaken (ROZ), de meest recente versie, met de daarbij behorende algemene bepalingen.

Deze informatie is met zorg samengesteld, maar voor de juistheid ervan kan geen aansprakelijkheid worden aanvaard, noch kan aan de vermelde gegevens enig recht worden ontleend. Nadrukkelijk is vermeld dat deze informatie vestrekking niet als een aanbieding of offerte mag worden beschouwd.



LOCATIE

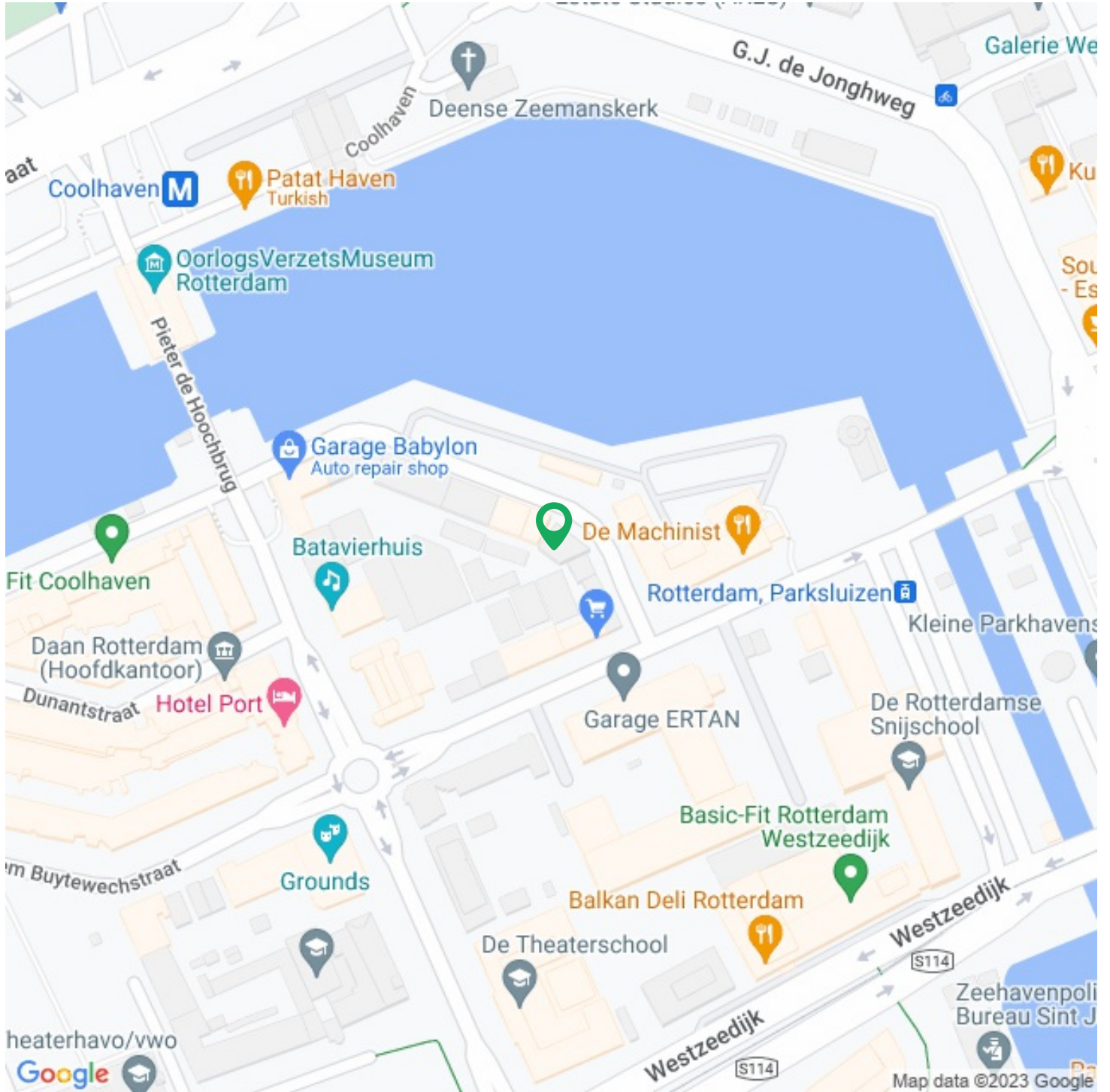



Functie

Main function: **Kantoorruimte**
Servicekosten: **€ 250Per maand,-**

Kantoorruimte

Oppervlakte: **(In units van 75m²)300m²**
Verdiepingen: **1**

Bouw

Bouwperiode: **1953**
Nieuwbouw: **Nee**

Buitenruimte

Locatie(s): **In woonwijk**

Kadastrale kaart

Kadastrale kaart: **Delfshaven 205 - E 1450 300m² - Geheel perceel**



Kadastrale kaart voor perceel 1450



Schaal 1:750

Gemeentecode: DHV00
 Sectie: E
 Perceelnummer: 1450
 Kadastrale grootte: 154 m²
 Kadastrale gemeente: Delfshaven
 Adresaanduiding: Onbekend

- 1450 Kadastrale grens met perceelnummer
- 24 Bebouwing met huisnummer
- 1450 Voorlopige kadastrale grens
- 1450 Administratieve kadastrale grens

Deze kaart is noordgericht. Adresgegevens zijn niet afkomstig van het kadaster maar automatisch gekoppeld. Kadastrale gegevens worden door het kadaster beschikbaar gesteld onder de "Geo Gedeeld licentie". De Dienst voor het kadaster en de openbare registers behoudt zich de intellectuele eigendomsrechten voor, waaronder het auteursrecht en het databankenrecht. Pyber is niet gelieerd aan het kadaster.

Dit uittreksel is een product van [Pyber](#)



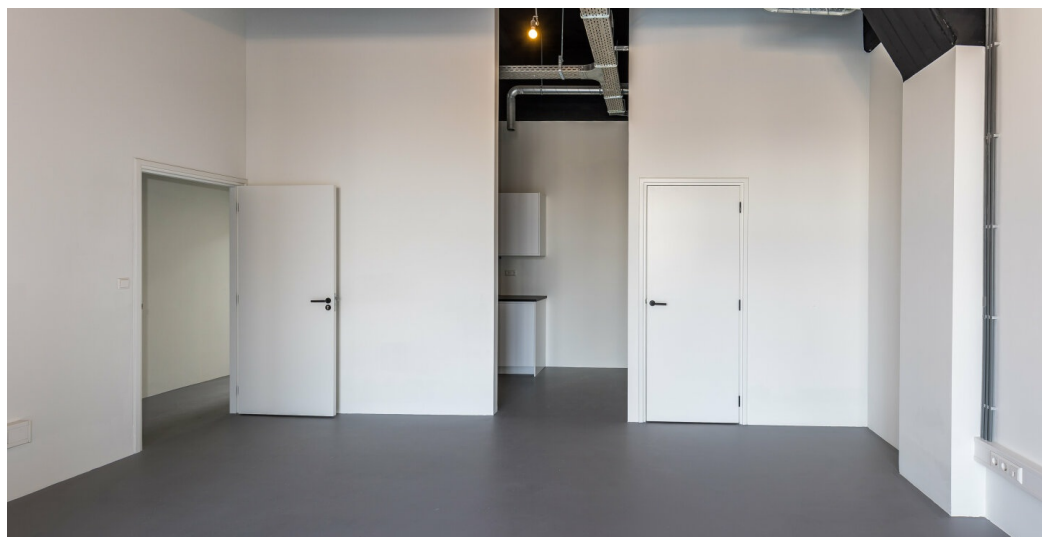

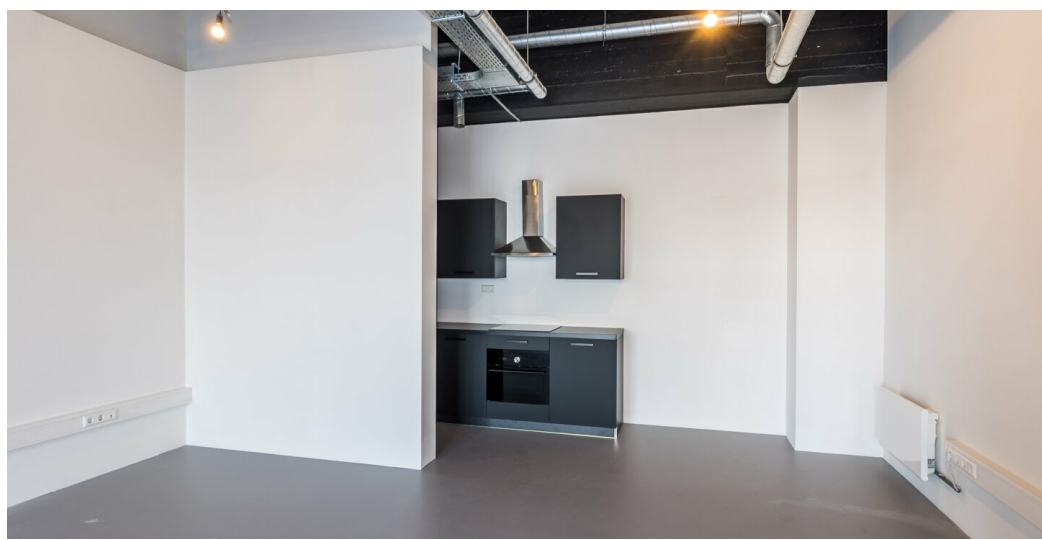
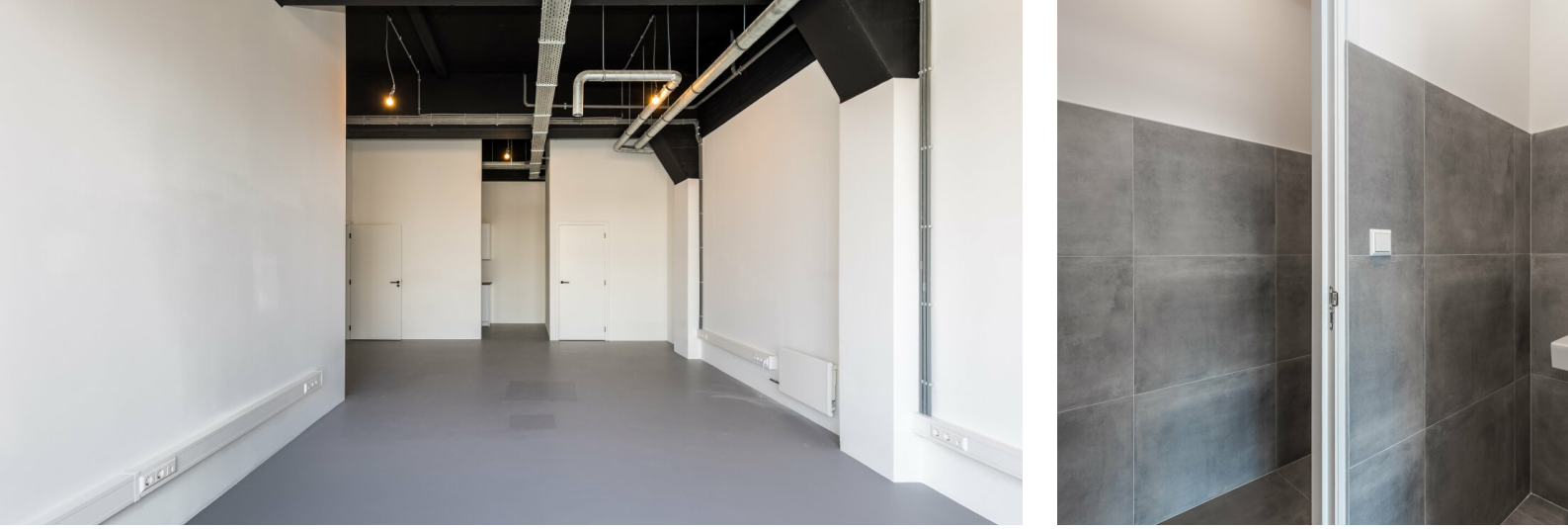







STADSMAKELAAR

— R O T T E R D A M —



010 - 200 42 85



info@stadsmakelaar-rotterdam.nl



www.stadsmakelaar-rotterdam.nl